Descartes
АТМОСФЕРА ПРАЗДНИКА В ИНДИЙСКОМ ОКЕАНЕ
ДВЕНАДЦАТЬ ДНЕЙ РОЖДЕСТВА
КАКОЙ ОН - НОВЫЙ ГОД НА МАЛЬДИВАХ И СЕЙШЕЛАХ

СОДЕРЖАНИЕ

ВЫПУСК 1

ГЛАВНЫЕ СОБЫТИЯ ЭТОГО СЕЗОНА

03
ПРАЗДНИЧНЫЙ СЕЗОН

05
ДВЕНАДЦАТЬ ДНЕЙ РОЖДЕСТВА

13
ЗАРОЖДЕНИЕ ПРАЗДНИЧНОЙ АТМОСФЕРЫ

15
ЧТО НАМ ГОТОВИТ НОВЫЙ ГОД НА МАЛЬДИВАХ И СЕЙШЕЛАХ

ГИД ПО ОТЕЛЯМ

21
AMILLA MALDIVES RESORT AND RESIDENCES

25
CONRAD MALDIVES RANGALI ISLAND

29
JOALI BEING BODUFUSHI

33
VAKKARU MALDIVES

ПРАЗДНИЧНЫЙ СЕЗОН

Приближается череда новогодних праздников: Рождество, Новый год, православное Рождество. Это время волшебства, экстравагантного празднования и единения - на Мальдивах и Сейшельских островах - время ярких мероприятий и новогодних программ, чудес и неповторимых событий! В этот праздничный сезон Мальдивы и Сейшельские острова представляют собой богатство разнообразия и возможностей, гостям предлагаются форматы мероприятий на любой вкус: как семейные, так и романтические празднования в атмосфере утонченной сдержанной элегантности либо всепоглощающей энергии радости. Каждый найдет вариант по душе - это может быть яркая шумная вечеринка с буйством красок и действий или абсолютно уединенное празднование Нового года. Читайте дальше, чтобы узнать все самое важное о грядущих праздниках! На страницах этого праздничного номера вы узнаете, какие новогодние сюрпризы приготовили гостям ведущие мальдивские и сейшельские отели.

12 ДНЕЙ

РОЖДЕСТВА

От праздничных мероприятий для всей семьи и увлекательных детских приключений до романтических обедов и продуманных оздоровительных программ. На Мальдивах и Сейшельских островах вас ждет множество ярких незабываемых моментов в этом праздничном сезоне.

20 ДЕКАБРЯ

ЕЩЕ ОДНА СВЕЧА НА ТОРТЕ

VELAA PRIVATE ISLAND, MALDIVES

Начало пышного рождественского сезона в VELAA совпадает со знаменательной для отеля датой - восьмым днем рождения отеля, в честь чего состоится гала-коктейль и праздничный ужин. Сначала будут поданы аперитивы и тосты, а изысканно приготовленный праздничный ужин подадут на пляже. Живая музыка, размеренный шелест волн и потрясающие виды на океан создадут незабываемую атмосферу праздника.

ЭЙ, МАЛЕНЬКИЕ ЛЮБИТЕЛИ ПРИКЛЮЧЕНИЙ!

ONE & ONLY REETHI RAH, MALDIVES

В One & Only Reethi Rah Санта временно меняет свои сани на корабль и отправляется в захватывающий пиратский круиз вместе с молодыми путешественниками. Это путешествие открытий и приключений с г-ном Клаусом предназначено только для детей, оно включает посещение множества морских достопримечательностей, которыми с радостью делится отель. Это путешествие знаменует начало более обширной праздничной программы.

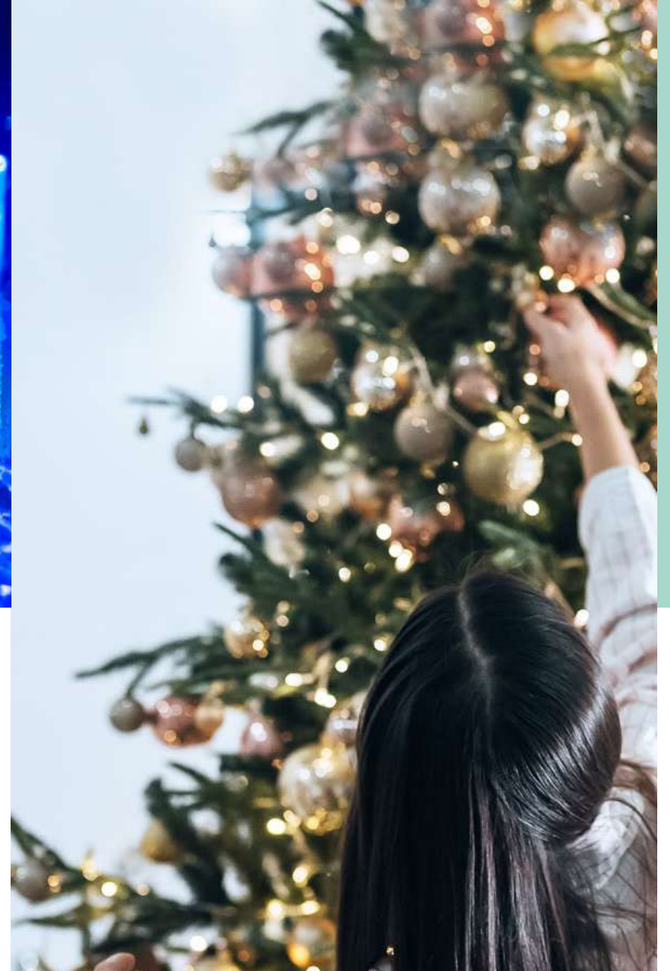

22 ДЕКАБРЯ

УКРАШЕНИЕ ЕЛКИ

WALDORF ASTORIA MALDIVES ITHAAFUSHI

Отель Waldorf Astoria имеет собственную праздничную традицию: гостей приглашают присоединиться к украшению елки, праздничному песнопению и торжеству, потягивая коктейли и наслаждаясь роскошным выбором праздничных угощений. Как только праздничные украшения повешены, а декорации готовы - начинается атмосферная церемония зажжения новогодней елки, - событие, которое знаменует начало рождественских мероприятий.

ПРАЗДНИЧНЫЙ КРУИЗ

COMO MAALIFUSHI, MALDIVES

Увлекательный круиз по наблюдению за дельфинами! Рождественский круиз является частью программы Play by Como, которая разработана специально для создания незабываемых семейных впечатлений. Великолепная возможность увидеть дельфинов - самых известных морских жителей Мальдив! Количество людей для путешествия - не более 12 человек.

23 ДЕКАБРЯ

ЗВЕЗДЫ MICHELIN

SONEVA FUSHI, MALDIVES

Один из самых известных шеф-поваров и рестораторов в мире, отмеченный звездой Мишлен Джон Бертон-Рейс, приготовит два эксклюзивных ужина в уютных ресторанах Soneva Fushi: Once Upon a Table и Out of the Blue, 23-го и 25-го декабря.

24 ДЕКАБРЯ

НОЧЬ ПЕРЕД РОЖДЕСТВОМ

PATINA MALDIVES, FARI ISLANDS

Бурный поток шампанского Duval Leroy, канапе, фуршет в течение всего вечера, торжественные тосты в канун Рождества и гала-ужин. Такой формат празднования в Patina Maldives олицетворяет гламур и радость сезона. В пляжном лаундже Portico гости могут насладиться фирменными блюдами трех ресторанов отеля, включая икру, омаров и фуа-гра.

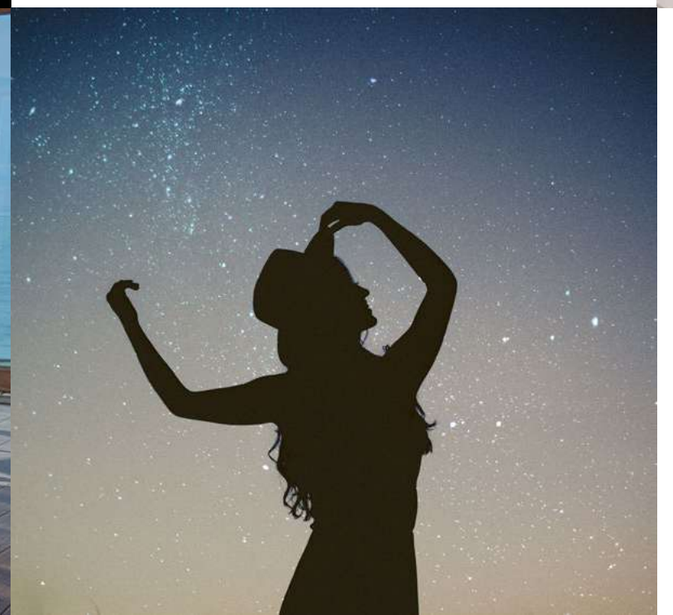

ТАНЦЫ ПОД ЗВЕЗДАМИ

JOALI MALDIVES

Живые выступления ди-джеев и зажигательные танцы - вот что всегда интересно на оживленной Рождественской вечеринке у бассейна JOALI Maldives. Гости могут насладиться свежеприготовленными коктейлями в благоухающем воздухе Индийского океана в баре Mura, окунувшись в прохладную воду или расслабившись в кабане под сверкающими звездами над головой.

25
ДЕКАБРЯ

ГЛУБОКИЙ ВДОХ

JOALI BEING, MALDIVES

Для тех, кто ищет чего-то более осознанного и глубокого в этот праздничный период, мастер-практик Сандро Мота проводит лекцию о благополучии на тему «Преодоление трудностей при помощи работы с дыханием». Этот проницательный разговор поможет гостям подключиться к новой версии самих себя, открыв скрытую силу вдумчивого дыхания.

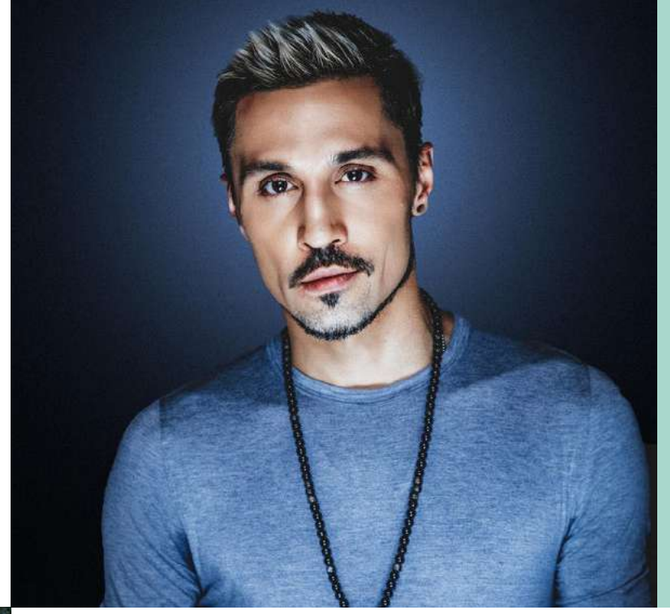

6–7
ЯНВАРЯ

ХОРОШЕЕ НАЧАЛО ДНЯ

NORTH ISLAND, SEYCHELLES

NORTH ISLAND приглашает гостей «синхронизироваться с ритмом природы» и начать день захватывающим сеансом йоги на рассвете. Сеанс проводится в специальном павильоне для йоги, он синхронизирует медитативную и активную практики с живописным восходом солнца. Йога на рассвете подойдет как начинающим практикам, так и более опытным.

РОЖДЕСТВЕНСКАЯ ЗВЕЗДА

AMILLA MALDIVES RESORT AND RESIDENCES
6 JANUARY, 2022

Знаменитый российский поп-певец и победитель Евровидения Дима Билан отыграет особенный Рождественской концерт в рамках великолепной праздничной программы в Amilla Fushi. Помимо того, что у Димы Билана было несколько синглов “номер один” в России, он известен тем, что является судьей реалити-шоу «Голос России» и одной из самых узнаваемых звезд страны.

НОЧЬ ФОЛЬКЛОРА И ДЕГУСТАЦИЙ

RAFFLES SEYCHELLES, 7 JANUARY, 2022

Гости Raffles Seychelles могут отметить православное Рождество, сочетая культуру и кухню на специальном вечере шашлыка-гриль. На этом празднике у бассейна будет представлено смелое и ароматное меню с широким выбором традиционных и классических блюд, а также, шашлычный гриль-барбекю. Праздничную атмосферу будет создавать фольклорный ансамбль Mosaik, с увлекательной праздничной программой и живой музыкой, наполненной славянскими и восточными ритмами.

ДЕД МОРОЗ НА ПЛЯЖЕ

THE NAUTILUS MALDIVES

Рождество - это пляжный день в отеле Nautilus, когда гости могут стать свидетелями праздничного прибытия Деда Мороза прямо на пляж, где семейное строительство замков из песка в самом разгаре. Nautilus приглашает гостей поучаствовать в увлекательной и зрелищной гонке крабов, бегущих к победе. Подарки отправлены, гости впитывают залитую солнцем праздничную атмосферу.

> “ЭТО ТРАДИЦИЯ ДЛЯ НАС, КАК КОМАНДЫ: РАБОТАЯ РУКА ОБ РУКУ, МЫ ПРЕВРАЩАЕМ ОТЕЛЬ В ПРАЗДНИЧНУЮ СТРАНУ ЧУДЕС
>
> — РАШЕЛЬ ХИЛЛ, CONRAD MALDIVES

ВРЕМЯ СОЗДАВАТЬ АТМОСФЕРУ ПРАЗДНИКА

Огромные снежные сугробы и снежинки, кружащиеся в танце на ветру, теплый отблеск праздничных огней, озаряющих темные зимние вечера и дрейфующий, ни с чем не сравнимый аромат Рождества и запеканки с корицей - таковы условности традиционного праздничного сезона. Менее традиционный вариант новогодних праздников выглядит так: большие шлейфы белого песка, теплые воды Индийского океана и запах свежеприготовленных на гриле морепродуктов. Однако празднование Нового года и Рождества на Мальдивах и Сейшельских островах совсем не означает, что нужно пожертвовать духом праздника и отказаться от традиций. Каждый год отели региона претерпевают преобразования, достойные Щелкунчика.

«Наше планирование началось в апреле», - объясняет Виктория Круз, менеджер **Amilla Maldives Resort and Residences**. «Мы определились с темой, заказали декорации и символику, договорились с исполнителями». Праздничные эскапады Amilla Fushi 2021/22 будут охватывать три темы: венецианская подводная страна чудес, вдохновляющий классицизм Чарльза Диккенса и, собственно, православное Рождество, с акцентом на культуру и традиции. Потребуется, чтобы все 300 сотрудников отеля помогли воплотить в жизнь волшебство, работая, как эльфы, над сезонными приготовлениями, которое включают в себя приготовление пряничных домиков, 600 рождественских крекеров, 300 комплектов огней и 140 праздничных корзин. Лишь на возведение главной сцены для артистов уходит до пяти дней - огромные закулисные усилия, позволяющие гостям полностью погрузиться в безупречное рождественское представление.

В **JOALI BEING** подготовка также начинается в апреле, и даже когда весеннее солнце намекает, что впереди лето, команда собирается, чтобы обсудить мотивы предстоящего декабря и января. Здесь известные дизайнеры совместно работают над творчеством, привнося стильный оттенок в предстоящие мероприятия. Акцент на дизайне и эстетике определяется как «иммерсивность», т.е., создание эффекта присутствия, погружения в среду. В этом году декорации и украшения вдохновлены более широкой темой - «радость в невесомости». Изюминка для гостей? Невесомая новогодняя елка, которая будет казаться трансцендентно парящей.

«В **Conrad Maldives** наша тема - «праздничные оттенки синего», - говорит директор по маркетингу и коммуникациям Рашель Хилл. «Отель будет украшен в различных оттенках синего, которые олицетворяют наш прекрасный рай, от бирюзовой воды Индийского океана до захватывающего дух голубого неба». Планирование, как и на других курортах страны, начинается заранее, ведь процесс проведения Рождества на Мальдивах является огромным делом. На украшение отеля уходит до двух недель, возведение знаменитой кокосовой пальмы занимает несколько недель, а на строительство саней Санта-Клауса уходит целый месяц. «Вот уже более 24 лет мы ежегодно украшаем отель к празднику» - объясняет Рашель. «Это традиция для нас, как команды: работая рука об руку, мы превращаем отель в праздничную страну чудес».

Между тем, полгода подготовки в отеле **Vakkaru Maldives** проявятся как буйство золота и блеска - намек на то, что 2022 год станет годом Золотого Юбилея для туризма на островном государстве. Это важная веха для Мальдив, которую отель планирует отметить, когда его рождественские приготовления будут завершены и готовы 15-го декабря. Шесть месяцев работы и организации, кульминацией которых станет серия впечатляющих мероприятий и яркая праздничная программа со световыми шоу, воздушными артистами и ходулистами. «У нас очень креативная команда, - говорит Мария Кристин Садипун, заместитель директора по маркетингу и коммуникациям. «Все, от команд F&B до инженеров, создают украшения ручной работы. Удивительно видеть, как наша талантливая команда претворяет мечту в реальность, и я уверена, что в этом году мы предложим фантастические блестящие и золотые украшения для праздника, чтобы создать незабываемую атмосферу для наших гостей всех возрастов». Вот доказательство того, что даже в Индийском океане декабрь может быть самым прекрасным временем года, а белоснежный песок может быть таким же волшебным, как и снег, для тех, кто мечтает о белом Рождестве.

БОЛЬШИЕ ОЖИДАНИЯ

КАКОЙ ОН - НОВЫЙ ГОД НА МАЛЬДИВАХ И СЕЙШЕЛАХ

Канун Нового года и праздничный период - особенное время для отелей в Индийском океане. Ведь очень важно создать незабываемую атмосферу праздника для символического момента - когда часы бьют полночь, знаменуя конец старого и наступление Нового года. Что приготовили отели для гостей?

ДЕГУСТАЦИЯ

МЕНЮ

Новый год вот-вот наступит и воздух наполнен волнительными ожиданиями. Большинство роскошных отелей понимают, что путь к сердцу гостя лежит через его желудок.

Поэтому гостей щедро балуют многообразными дегустационными меню и искусно приготовленными кулинарными творениями.

В **Waldorf Astoria Maldives Ithaafushi**, новогоднее меню 2021 года увеличено до пяти блюд в сочетании с шампанским Krug, в то время как в **Kudadoo Maldives** блюд девять, в том числе, морские ежи, лобстеры, перепела и вагю. Выбор сочетаний вин, придуманный местным сомелье, представляет собой дионисийский мастер-класс с редкими винтажами от самых известных мировых производителей.

... НЕ ПРОСТО РАЗ В ГОДУ,

НО В ЖИЗНИ ТОЛЬКО РАЗ

После ужина внимание гостей переключается на торжественные мероприятия, и само собой разумеется, что требуется гораздо больше, чем несколько блесток и ди-джей, особенно, если ночь должна остаться в памяти на долгие годы. В таком случае полезно иметь тему; рассказать историю, достойную сцены, и написать сценарий, подходящий для фильма. «Мелодия вашего воображения» - вот тема веселья этого года в **Velaa Private Island, Maldives**, где театральные исполнители и танцоры удивят гостей. В **JOALI Maldives**, тематика праздника - это «фантасмагория». Здесь будет создан мир чудес с фантастическими декорациями на пляже Вандху. Гости попадут в яркий и украшенный драгоценностями мир фантазий, где факты и вымысел, правда и легенда объединятся, чтобы подготовить почву для волшебного пиршества в канун Рождества. В **Soneva Fushi Maldives**, гости будут увлечены темой «кругосветного путешествия», в рамках которой будут представлены кулинарные станции, расположенные вдоль освещенных факелами дорожек с гастрономией, вдохновленной семью континентами, а атмосферу создадут танцоры и оперные певцы. А в **Amilla Maldives Resort and Residences** венецианский подводный мир оживет с мифическими существами и скрипачами. Эти тщательно продуманные мероприятия созданы, чтобы увлечь гостей в волшебную реальность, такую, где фокусники поражают воображение своим мастерством, как например в **Raffles Seychelles**. В **Amilla Maldives Resort and Residences** гостей будет развлекать диджей радио BBC - DJ Scott Mills. Для многих гостей, полночный бой часов - это лишь начало праздника. В **One&Only Reethi Rah** Maldives празднование продлится до 8 утра. Гостям предлагается энергичная вечеринка ‘Survivor’s Party’, которая завершится на рассвете.

Итак, что нужно, чтобы создать незабываемую Новогоднюю ночь? Ответ удивительно прост: нужно создать такой праздник для гостей, который будет не просто раз в году, но запомнится на всю жизнь. И мы экспертно заявляем, что отели полностью готовы удивлять гостей в этот праздничный период.

AMILLA MALDIVES RESORT AND RESIDENCES

Tropical Playground

Отель Amilla Maldives находится всего в 10 минутах езды на катере от Дхараванду или в 30 минутах на гидросамолете от международного аэропорта Мале. Отель расположен на атолле Баа, в величественном заповеднике Всемирного наследия ЮНЕСКО. Amilla Maldives - один из крупнейших отелей страны, его площадь достигает порядка 24 гектаров. Примечательно, что 70% острова остаются нетронутыми, в своем первозданном виде, предоставляя гостям возможность вдоволь насладится удивительной красотой природы - безупречным белоснежным песком, сине-бирюзовыми пейзажами и мирно покачивающимися деревьями.

ИДЕАЛЕН ДЛЯ

Семейного отдыха

Всего в отеле Amilla Maldives 68 вилл и резиденций, большой выбор размещения как для пар, так и для больших семей - от 2-комнатных вилл Lagoon, Treetop и Beach Pool до резиденций с четырьмя, шестью и восемью спальнями. Многокомнатные резиденции предлагают возможность максимального уединения и удобства, включая приготовление блюд по запросу на полностью оборудованных кухнях, просторные террасы и даже (в случае 6-спальной резиденции) - бар на крыше. Эти роскошные резиденции отлично подходят для совместного отдыха больших групп гостей и семей, путешествующих вместе. Amilla Maldives предлагает множество захватывающих мероприятий в детском клубе Sultan's Village для юных гостей, это охота на кокосовые орехи, мини-зумба и детские занятия йогой.

ИДЕАЛЕН ДЛЯ

Отдыха вдвоем

Красивые виллы Amilla Maldives Resort and Residences идеально подходят для путешествующих пар. Они просторные и оформлены со вкусом. Виллы Sunset Pool и Reef Water Pool предлагают 220 м2 открытого пространства, а также, 4-метровые бассейны с пресной водой. Фантастические виллы Treetop Pool Villas утопают в кронах кокосовых пальм. Останавливаясь здесь, гости могут проснуться под пение птиц и неспешно провести утро, любуясь панорамными видами из собственного бассейна с пресной водой.

ЧТО НА

Праздник?

Программа Amilla Maldives Resort and Residences включает в себя широкий спектр развлечений и мероприятий, начиная с традиционного рождественского праздника до Нового года и православного Рождества. Труппа артистов "Area 51" будет радовать публику с 20 декабря по 7 января, а театральные представления включают: кабаре "Рождественский гимн" и "Песня о бабушке" в канун православного Рождества.

CONRAD MALDIVES RANGALI ISLAND

Idyllic Paradise

Отель Conrad Maldives Rangali Island расположен на двух тропических островах, он дважды признан «лучшим отелем в мире». Conrad Maldives расположен на атолле Южный Ари, полет из международного аэропорта Мале на гидросамолете займет 30 минут. К услугам гостей 151 вилла оригинального дизайна, 12 ресторанов, подземный винный погреб с уникальной коллекцией из более чем 15000 бутылок. Со всех сторон отель окружен белоснежным песком и бирюзовыми водами.

ИДЕАЛЕН ДЛЯ

Семейного отдыха

Отель Conrad Maldives предлагает гостям невероятно широкое разнообразие вилл. Особенно выделяется резиденция Muraka, 650 м2, с двумя спальнями на первом уровне и спальней, расположенной под водой на глубине 16 футов ниже поверхности Индийского океана. Muraka совершенно уникальна, она находится на собственном причале, куда гости прибывают на частном гидросамолете или частном катере. В детском клубе для детей от 3 до 12 лет, помимо услуг няни (с предварительным уведомлением за 24 часа), предлагаются различные мероприятия, в том числе искусства и ремесла, морские приключения и кулинарные классы.

ИДЕАЛЕН ДЛЯ

Отдыха вдвоем

Conrad Maldives славится своими гастрономическими изысками: тут есть ресторан аутентичной китайской кухни Ufaa by Jereme Leung, которым управляет всемирно известным шеф-повар. Также здесь находится первый в мире подводный ресторан в стиле аквариума Ithaa с панорамным видом на лагуну. В Conrad Maldives есть уникальный в своем роде спа-ресторан Mandhoo, где пять основных элементов призваны вдохновить на создание меню, направленного на корректное питание, детоксикацию, расслабление и укрепление здоровья.

ЧТО НА

Праздник?

Тема «Праздничные оттенки синего» в этом году черпает вдохновение в окружающей красоте, от лазурного моря до чистого неба. В течение всего праздничного периода гости могут отведать фирменные сезонные блюда. В великолепном подводном ресторане Ithaa подают «ужин под морем», а японские теппаньяки «под звездами» - в ресторане Koko. Мероприятия включают церемонию зажжения пляжной елки, прибытие Санты на Рождество и новогоднюю вечеринку в стиле ретро, где гости смогут продемонстрировать свои лучшие ретро-образы.
На православное Рождество запланирован барбекю-ужин с живым выступлением российского певца Антона Беляева.

JOALI BEING BODUFUSHI

Immersive Wellbeing

JOALI BEING - единственное место в своем роде на Мальдивах, которое уделяет особое внимание благополучию. Для гостей отдых на курорте - это не столько традиционное пребывание, сколько путешествие с погружением в природу, посвященное оздоровлению, релаксации и преобразующим практикам. Каждая из практик предназначена для обретения и поощрения привычек нового образа жизни, которые сохранятся еще долгое время после того, как гости покинут остров. На гастрономическом фронте JOALI BEING производит революцию, предлагая изобретательное меню в трех фирменных ресторанах и Кулинарном учебном центре, где гости могут изучить ингредиенты и искусство приготовления блюд вместе с международными экспертами.

ИДЕАЛЕН ДЛЯ

Отдыха вдвоем

Наряду с множеством подходящих для пар вилл и резиденций высокого уровня, JOALI BEING представляет уникальную концепцию релаксации и оздоровления. Концепция отеля, все его аспекты и программы были разработаны таким образом, чтобы способствовать «преднамеренному» развитию благополучия. И архитектура, и дизайн интерьера основаны на принципах биофилии, а оздоровительный центр включает 39 удивительных кабинетов для процедур. В JOALI BEING находится отдельная студия пилатеса и площадка для медитации. Обеденная зона открытой планировки FLOW предлагает разнообразные возможности для приготовления пищи. Тут расположены индивидуально продуманные кухни, а также рестораны: ресторан Su с видом на океан, фирменный ресторан B'Well и пляжный бар MOJO.

ИДЕАЛЕН ДЛЯ

Семейного отдыха

Отель JOALI BEING замечательно обустроен и подойдет для семейного отдыха. Гостям предлагаются 68 вилл с двумя, тремя и четырьмя спальнями. Представлены виллы различных размеров и модификаций - от вилл площадью 138 м2 с частными бассейнами до большой частной резиденции на берегу океана площадью 491 м2 с собственной комнатой отдыха.

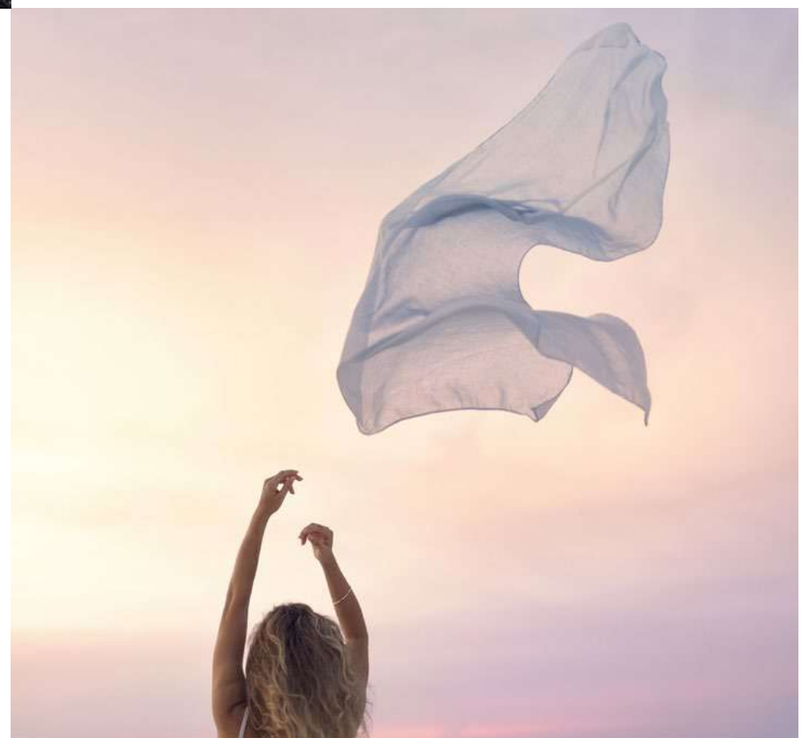

ЧТО НА

Праздник?

Манифест оздоровления JOALI BEING воплощен в его творческой и новаторской праздничной программе с восточным базаром и множеством приятных угощений, оздоровительной гимнастикой Ци Гун на восходе солнца и звуковой терапией на открытом воздухе. Программа новогоднего сезона 2021/22 - «радость в невесомости». Она призвана наполнить гостей новым набором переживаний, зажечь и поднять разум, тело и дух. Зрелищная и впечатляющая «невесомая» новогодняя елка будет в центре внимания гостей.

VAKKARU MALDIVES

Timeless Sanctuary

Отель Vakkaru Maldives расположен на территории биосферного заповедника атолла Баа, который внесен в список Всемирного наследия ЮНЕСКО. Остров находится в 30 минутах путешествия на гидросамолете от международного аэропорта Мале. Vakkaru Maldives представляет собой комплекс из 113 элегантных вилл и резиденций и покоряет гостей невероятной красотой окружающей природы и морской жизни. На острове выращено 2300 кокосовых пальм, вблизи находится домашний риф с уникальными морскими обитателями. Vakkaru Maldives имеет множество возможностей, которые порадуют гостей - спортивный центр и центр дайвинга, роскошный спа-салон над водой и хорошо укомплектованный винный погреб. Этот отель имеет мировую известность и является популярным местом для проведения праздников.

ИДЕАЛЕН ДЛЯ

Семейного отдыха

Vakkaru Maldives предлагает множество вариантов размещения для тех, кто отдыхает семьей, например, Overwater и Beach Family Pool Villas. В этих просторных виллах есть отдельная спальная зона для двух детей, а для еще одного ребенка можно добавить кушетку в спальню родителей. Частный пейзажный бассейн площадью 24 м2 идеально подходит для совместного времяпрепровождения. Если семье необходимо еще больше места, мы рекомендуем обратить внимание на 15 Beach и Overwater Villas, где количество спален варьируется от одной до четырех, а также имеются отдельные гостинные. Все виллы оснащены просторными частными бассейнами. Для детей в возрасте от 3 до 12 лет предлагается Parrotfish Club - веселые мероприятия под присмотром взрослых, а для подростков и взрослых в круглосуточном Coconut Club есть бильярдные столы, настольные игры и лаундж.

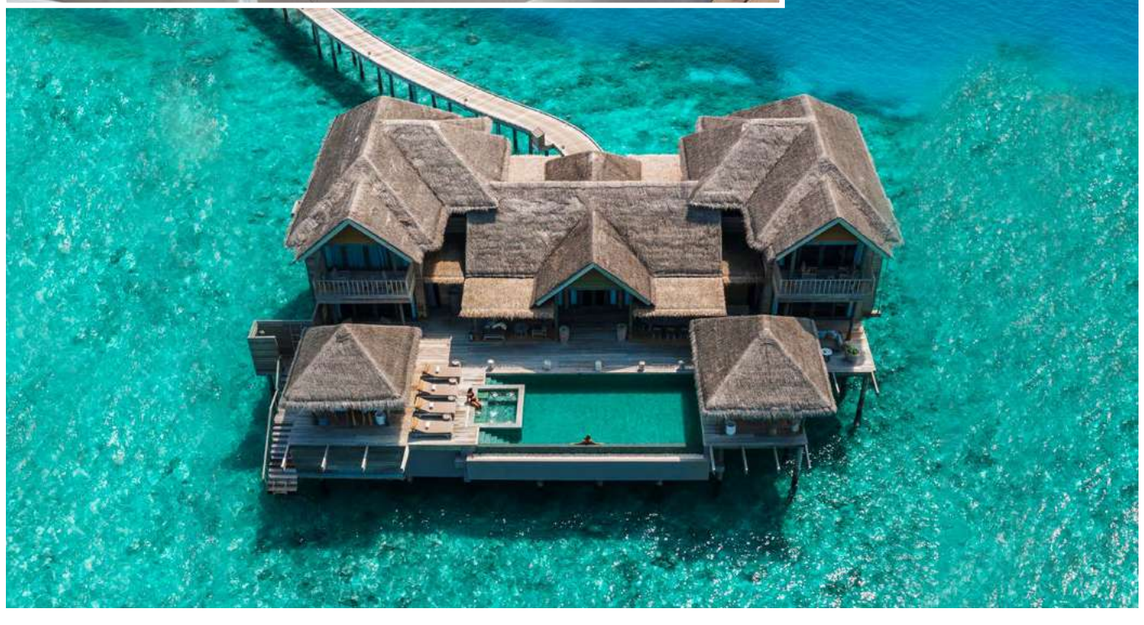

ЧТО НА

Праздник?

2022 год - юбилейный, 50-лет, как на Мальдивах зародилась туристическая индустрия.
Поэтому, Vakkaru Maldives воплощает в жизнь планы по проведению впечатляющего и масштабного праздничного сезона. Тема новогоднего мероприятия - «Блеск и золото». Она будет посвящена богатому наследию и культуре островного государства, обширному Индийскому океану, богатой и дикой природе, которые делают острова Индийского океана таким захватывающим местом для посетителей на протяжении пяти десятилетий. Основные моменты празднования Рождества - это гала-ужин, недельная гастрономическая программа, которая не только посвящена местной кухне, но и приглашает гостей в глобальное кулинарное путешествие. Отмеченный наградами практикующий врач-велнес (Домингос Фольгадо), поможет гостям сформировать свой новогодний режим здоровья. Также, в программе яркое празднование Нового года с участием ходулистов, танцоров кабаре и воздушных гимнастов.

ИДЕАЛЕН ДЛЯ

Отдыха вдвоем

Все виллы и резиденции включают в себя множество тщательно подобранных предметов роскоши, таких как услуги дворецкого, мини-бары для гурманов и развлекательные системы. 59 вилл и резиденций над водой имеют прямой доступ к окружающим кристально чистым водам и домашнему рифу. Спа-салон Merana имеет роскошные кабинеты для проведения совместных процедур для пар. Фитнес-центр работает круглосуточно и предлагает гостям индивидуальные тренировки и занятия йогой.

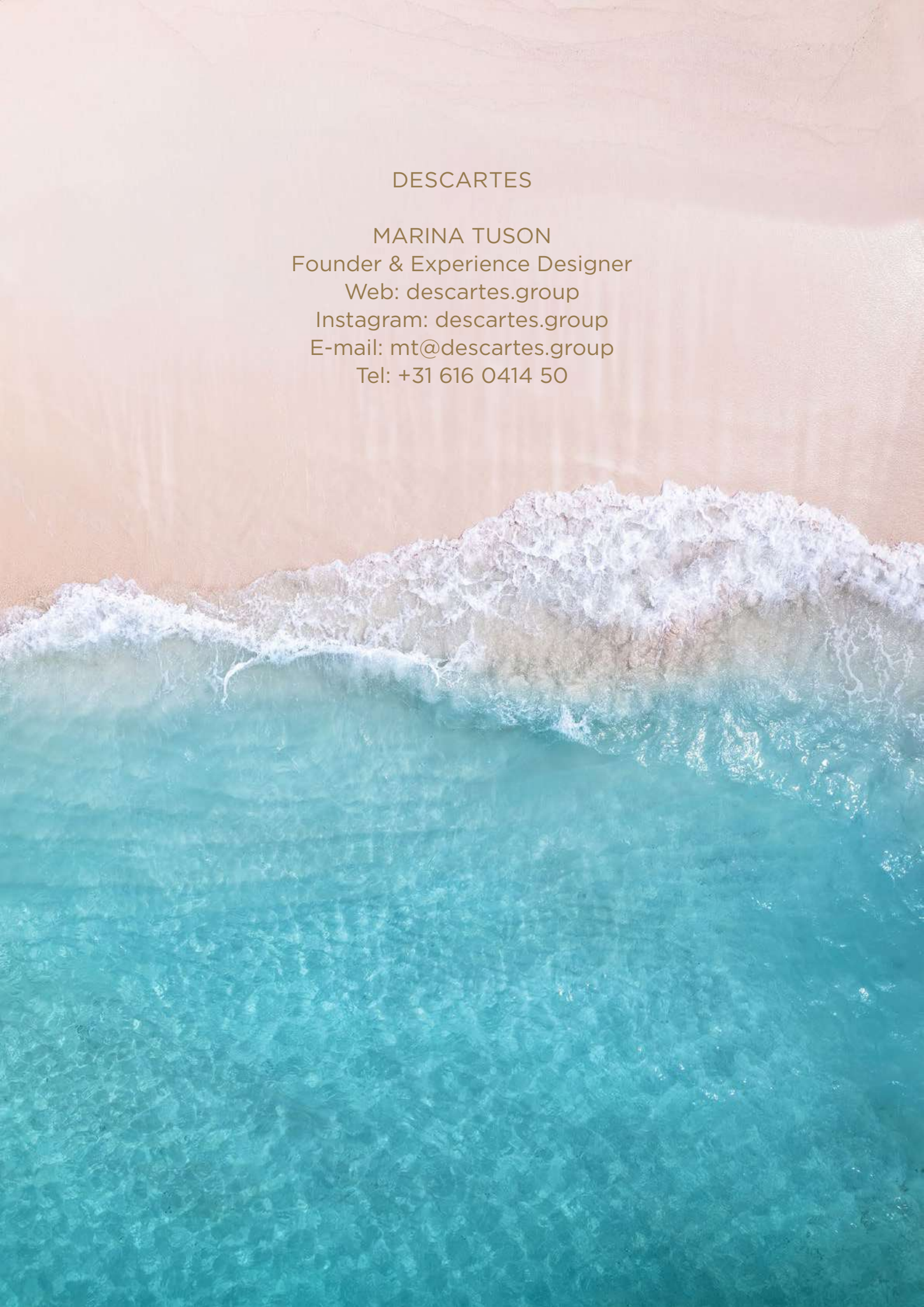

DESCARTES

MARINA TUSON
Founder & Experience Designer
Web: descartes.group
Instagram: descartes.group
E-mail: mt@descartes.group
Tel: +31 616 0414 50